competition.pskovedu.ru

Владимир Алексеевич Филиппов,
доцент РЦДО ПОИПКРО,
кандидат педагогических наук

7 февраля 2019 года

5

Учитель | Воспитатель | Психолог | Мастер | Видео | Фото | Контакты | Архив | Арт

ПЕДАГОГИЧЕСКИЕ КОНКУРСЫ

Псковская область

с 10 по 13 апреля 2019 года

0:00 / 3:08

Победители педагогических конкурсов – 2018

Запишись на семинар

-Иногда думаешь, вот оно счастье! А нет, опять опыт..

Пункты приёма конкурсных материалов

Январь 22, 2019

Уважаемые педагоги Псковской области, с 1 февраля начинают свою работу электронные приёмные пункты конкурсных материалов от педагогов участников областных этапов Всероссийских конкурсов:

1. Учитель года – 2019
2. Воспитатель года – 2019

Подписывайтесь на наш видеоканал Педагогические конкурсы и присоединяйтесь к группе в Контакте.

Учитель, Воспитатель и Мастер, – Ждём Вас на областных этапах самых престижных Всероссийских педагогических конкурсов.

Документы

- Состав организационного комитета областных этапов Всероссийских конкурсов - 2019
- Положение о конкурсе педагогических достижений "Учитель года России - 2019"
- Положение о профессиональном конкурсе "Воспитатель года России - 2019"
- Положение о конкурсе профессионального

competition.pskovedu.ru

2014 – 2018

Областные этапы Всероссийских педагогических конкурсов

Очный тур (финалы областных этапов 2014 – 2018)

52 учителя

42 воспитателя

28 педагогов-психологов

26 мастеров

148 педагогов

Псковская область

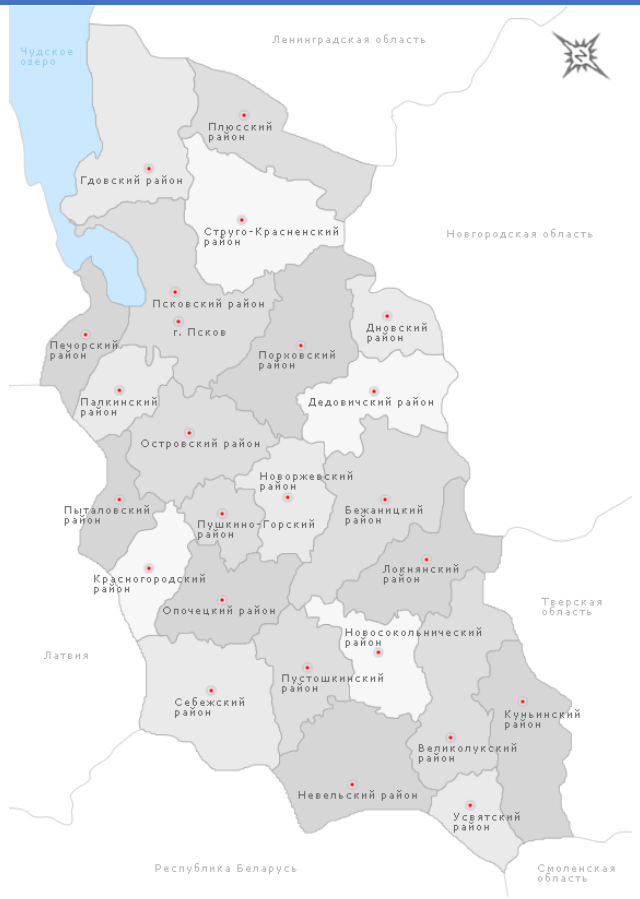

22 муниципалитета из 26

Количество педагогов участников областных этапов от муниципалитетов Псковской области

Педагогические конкурсы за 5 лет

Всё об областных этапах педагогических конкурсов

УЧИТЕЛЬ ГОДА

- Участники конкурса - 2018
- Участники конкурса - 2017
- Участники конкурса - 2016
- Участники конкурса - 2015
- Финал конкурса - 2014
- Победители конкурса
- Архив
- Наш видеоканал
- Кинотеатр Старт
- Всероссийский финал
- Лучшее от лучших - 2017

Организационно-методическое сопровождение

- Расписание конкурсных уроков – 2018
- Положение о конкурсе педагогических достижений "Учитель года России - 2018"
- Жюри областного этапа Всероссийского конкурса "Учитель года России - 2018"
- Прием документов на областной этап Конкурса осуществляется с 1 февраля по 1 марта 2018 года.
- Электронные книги для жюри (Очный тур – 2018).
- Организационно-методическое сопровождение областного этапа Всероссийского конкурса "Учитель года России - 2018" осуществляет кафедра методологии постдипломного педагогического образования ПОИПКРО.
- По вопросам участия в конкурсе можно обращаться к Федотовой Наталье Домиановне (зав.кафедрой), к Ивановой Ирине Владимировне (методист кафедры), к Лапицкой Ольге Домиановне (координатор научно-методической работы). Мы хотим выглядеть открыто, прозрачно и хорошо, онлайн и так далее...

ВОСПИТАТЕЛЬ ГОДА

- Участники конкурса - 2018
- Участники конкурса - 2017
- Участники конкурса - 2016
- Участники конкурса - 2015
- Финал конкурса - 2014
- Победители конкурса
- Архив
- Наш видеоканал
- Кинотеатр Старт
- Повышаем квалификацию
- Всероссийский финал
- Медиа-галерея – 2015
- Видеоканал Конкурса

Организационно-методическое сопровождение

- Расписание открытых педагогических мероприятий с детьми
- Положение о профессиональном конкурсе "Воспитатель года России - 2018"
- Жюри областного этапа Всероссийского профессионального конкурса "Воспитатель года России – 2018"
- Прием документов на областной этап Конкурса осуществляется с 1 февраля по 15 марта 2018 года.
- Организационно-методическое сопровождение областного этапа Всероссийского профессионального конкурса "Воспитатель года России – 2018" осуществляет кафедра дошкольного и начального образования ПОИПКРО.
- Ответственные за организацию и проведение областного этапа профессионального конкурса: Старчикина Елена Львовна, старший преподаватель кафедры дошкольного и начального образования ПОИПКРО; Потейна Тамара Васильевна, методист кафедры дошкольного и начального образования ПОИПКРО.

8(8112) 66-38-53
dinopoipkro@mail.ru

ПЕДАГОГ-ПСИХОЛОГ ГОДА

- Участники конкурса - 2018
- Участники конкурса - 2016
- Участники конкурса - 2015
- Финал конкурса - 2014
- Победители конкурса
- Архив
- Наш видеоканал
- Российская психология

Организационно-методическое сопровождение

- ПОЛОЖЕНИЕ об областном этапе Всероссийского конкурса профессионального мастерства «Педагог-психолог России - 2018»
- Жюри областного этапа Всероссийского конкурса профессионального мастерства "Педагог-психолог России – 2018"
- Организационно-методическое сопровождение областного этапа Всероссийского конкурса профессионального мастерства "Педагог-психолог России – 2018" осуществляет Центр практической психологии ГБОУ ДПО "Псковский областной институт повышения квалификации работников образования".
- Ответственные за организацию и проведение областного этапа Всероссийского конкурса профессионального мастерства: заведующая центром практической психологии ПОИПКРО, кандидат педагогических наук Надежда Анатольевна Алексеева, заведующий учебным отделом ПОИПКРО Павел Евгеньевич Гриневич.

МАСТЕР ГОДА

- Участники конкурса - 2018
- Участники конкурса - 2017
- Участники конкурса - 2016
- Участники конкурса - 2015
- Победители конкурса
- Наш видеоканал
- Кинотеатр Старт

Организационно-методическое сопровождение

- Положение о конкурсе профессионального мастерства "Мастер года - 2018"
- Жюри областного этапа конкурса профессионального мастерства "Мастер года - 2018"
- Организационно-методическое сопровождение областного конкурса профессионального мастерства «Мастер года - 2018» среди преподавателей и мастеров профессиональных образовательных учреждений Псковской области осуществляет ГБОУ ДПО "Псковский областной институт повышения квалификации работников образования" (ПОИПКРО)
- Ответственные за организацию и проведение областного этапа профессионального конкурса: Центр повышения квалификации кадров среднего профессионального образования.

Контактный тел.: (8112) 72-34-71
pskov-pkv.prof.obr@bk.ru

ПЕДАГОГИЧЕСКИЕ КОНКУРСЫ

Псковская область

с 3 по 5 апреля 2018 года

Победители педагогических конкурсов – 2018

Документы

- ПРОЕКТ Программы областных этапов – 2018
- Пресс-релиз областных этапов Всероссийских педагогических конкурсов – 2018
- Приказ "О проведении областных этапов Всероссийских конкурсов - 2018"
- Состав организационного комитета областных этапов Всероссийских конкурсов - 2018
- Приказ о проведении областного конкурса "Мастер года – 2018" среди педагогических работников профессиональных образовательных учреждений
- Положение о конкурсе педагогических достижений "Учитель

...ом!

...курсы. Псковская область – пять лет (2014 – 2018).
...ние пять лет работы сайта:

...ов, по районам, которые участвовали в областных этапах
...гических конкурсов за последние пять лет.
...тной этап

competition.pskovedu.ru

Васильева Алёна Алексеевна
город Великие Луки

Васильева Ирина Николаевна
Бежаницкий район

Ильина Татьяна Ивановна
город Псков

Казанцев Илья Сергеевич
город Псков

Новиков Вячеслав Геннадьевич
Псковский район

Павлова Ирина Алексеевна
Опочецкий район

Страшкова Ирина Викторовна
Печорский район

Тимошенко Александр Павлович
Невельский район

Фёдорова Любовь Олеговна
город Псков

Шабаева Маргарита Александровна
Великолукский район

Шагин Иван Анатольевич
город Псков

Шершнева Майя Ивановна
Опочецкий район

Архипова Ирина Юрьевна
Бежаницкий район

Богданова Марина Викторовна
город Псков

Васильева Светлана Аркадьевна
Дновский район

Золотарёва Наталья Петровна
Островский район

Иванова Анжелика Александровна
Псковский район

Коновалова Надежда Анатольевна
Дедовичский район

Корунова Наталья Геннадьевна
Островский район

Кошевая Нелли Александровна
город Великие Луки

Охотникова Вита Вячеславовна
город Великие Луки

Романова Ольга Николаевна
город Псков

Сабурова Ирина Владимировна
Невельский район

Смирнова Ольга Николаевна
город Псков

УЧИТЕЛЬ ГОДА

- Участники конкурса - 2019
- Участники конкурса - 2018
- Участники конкурса - 2017
- Участники конкурса - 2016
- Участники конкурса - 2015
- Финал конкурса - 2014
- Победители конкурса
- Архив
- Наш видеоканал
- Кинотеатр Старт

- Всероссийский финал
- Лучшее от лучших - 2017
- Лучшее от лучших - 2016
- Лучшее от лучших - 2015
- Лучшее от лучших - 2014
- Видеоканал Конкурса

Организационно-методическое сопровождение

Прием документов на областной этап Конкурса осуществляется с 1 февраля по 1 марта 2019 года.

- Положение о конкурсе педагогических достижений "Учитель года России - 2019"
- Жюри областного этапа Всероссийского конкурса "Учитель года России - 2018"
- Электронные книги для жюри (Очный тур – 2018).
- Организационно-методическое сопровождение областного этапа Всероссийского конкурса "Учитель года России - 2019" осуществляет кафедра методологии постдипломного педагогического образования ПОИПКРО.
- По вопросам участия в конкурсе можно обращаться к Федотовой Наталье Домионовне (зав.кафедрой), к Ивановой Ирине Владимировне (методист кафедры), к Лапицкой Ольге Домионовне (координатор научно-методической работы). Мы хотим выглядеть открыто, прозрачно и хорошо, онлайн и так далее...

8(8112) 66-92-45

metodolog215@gmail.com

YouTube

Педагогические конкурсы. Псковская область.

42 подписчика

ГЛАВНАЯ ВИДЕО ПЛЕЙЛИСТЫ

Видеоканал областных этапов педагогических конкурсов

Всероссийский финал – 2018 ВОСПРОИЗВЕСТИ ВСЕ

Илья Казанцев Методический семинар

Педагогические конкурсы. П...
412 просмотров •
2 месяца назад

Илья Казанцев Фрагмент конкурсного урока

Педагогические конкурсы. П...
118 просмотров •
2 месяца назад

Илья Казанцев. Урок. Полная версия

Педагогические конкурсы. П...
309 просмотров •
2 месяца назад

Илья Казанцев Классный час Фрагмент

Педагогические конкурсы. П...
261 просмотр •
2 месяца назад

Илья Казанцев Мастер класс Полная версия

Педагогические конкурсы. П...
470 просмотров •
2 месяца назад

Конкурсные уроки – 2018 ВОСПРОИЗВЕСТИ ВСЕ

The winner of the regional

Новиков Вячеслав

Шагин Иван Анатольевич

Ильина Татьяна Ивановна

Васильева Алёна

Введите запрос

Педагогические конкурсы. Псковская область.

44 подписчика

НАСТРОИТЬ ВИД КАНАЛА

ТВОРЧЕСКАЯ СТУДИЯ YOUTUBE (БЕТА-ВЕРСИЯ)

ГЛАВНАЯ | ВИДЕО | ПЛЕЙЛИСТЫ | КАНАЛЫ | ОБСУЖДЕНИЕ | О КАНАЛЕ

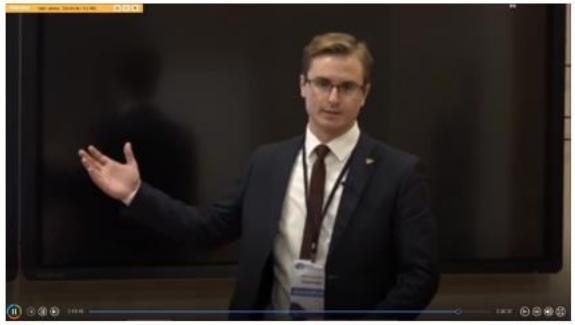

Илья Казанцев Методический семинар

576 просмотров • 4 месяца назад

Конкурсное испытание «Методический семинар» финала Всероссийского конкурса «Учитель года – 2018». Илья Казанцев, Псковская область, победитель областного этапа «Учитель года – 2018» http://www.competition.fvova.ru

Всероссийский финал – 2018

ВОСПРОИЗВЕСТИ ВСЕ

Илья Казанцев Методический семинар

Педагогические конкурсы. П...
576 просмотров •
4 месяца назад

Илья Казанцев Фрагмент конкурсного урока

Педагогические конкурсы. П...
122 просмотра •
4 месяца назад

Илья Казанцев. Урок. Полная версия

Педагогические конкурсы. П...
359 просмотров •
4 месяца назад

Илья Казанцев Классный час Фрагмент

Педагогические конкурсы. П...
291 просмотр •
4 месяца назад

Илья Казанцев Мастер класс Полная версия

Педагогические конкурсы. П...
578 просмотров •
4 месяца назад

ИНТЕРЕСНЫЕ КАНАЛЫ

Всероссийский конку...
ВЫ ПОДПИСАНЫ

Воспитатель года
ВЫ ПОДПИСАНЫ

Клуб Конаржевцев
ВЫ ПОДПИСАНЫ

ПОПУЛЯРНЫЕ КАНАЛЫ

Россия 24
ПОДПИСАТЬСЯ

НТВ
ПОДПИСАТЬСЯ

Политика сегодня: Ро...
ПОДПИСАТЬСЯ

Введите запрос

ГЛАВНАЯ | ВИДЕО | ПЛЕЙЛИСТЫ | КАНАЛЫ | ОБСУЖДЕНИЕ | О КАНАЛЕ

Конкурсные уроки – 2018

ВОСПРОИЗВЕСТИ ВСЕ

The winner of the regional stage of 2018
Педагогические конкурсы. П...
204 просмотра •
9 месяцев назад

Новиков Вячеслав Геннадьевич
Педагогические конкурсы. П...
80 просмотров •
9 месяцев назад

Шагин Иван Анатольевич
Педагогические конкурсы. П...
60 просмотров •
9 месяцев назад

Ильина Татьяна Ивановна
Педагогические конкурсы. П...
85 просмотров •
9 месяцев назад

Васильева Алёна Алексеевна
Педагогические конкурсы. П...
105 просмотров •
9 месяцев назад

Мастер-класс – 2018

ВОСПРОИЗВЕСТИ ВСЕ

Мастер-класс. Казанцев Илья Сергеевич
Педагогические конкурсы. П...
127 просмотров •
9 месяцев назад

Мастер-класс. Новиков Вячеслав Геннадьевич
Педагогические конкурсы. П...
41 просмотр •
9 месяцев назад

Мастер-класс. Шагин Иван Анатольевич
Педагогические конкурсы. П...
38 просмотров •
9 месяцев назад

Мастер-класс. Ильина Татьяна Ивановна
Педагогические конкурсы. П...
22 просмотра •
9 месяцев назад

Мастер-класс. Васильева Алёна Алексеевна
Педагогические конкурсы. П...
44 просмотра •
9 месяцев назад

Воспитатель года – 2018

ВОСПРОИЗВЕСТИ ВСЕ

Жюри конкурса "ВОСПИТАТЕЛЬ ГОДА -...
Педагогические конкурсы. П...
103 просмотра •
10 месяцев назад

Вести 24 Итоги областных этапов – 2018
Педагогические конкурсы. П...
408 просмотров •
10 месяцев назад

Богданова Марина Викторовна. «Путешестви...
Педагогические конкурсы. П...
199 просмотров •
10 месяцев назад

Богданова Марина Викторовна. Мастер-класс
Педагогические конкурсы. П...
98 просмотров •
10 месяцев назад

Васильева Светлана Аркадьевна....
Педагогические конкурсы. П...
64 просмотра •
10 месяцев назад

ПОПУЛЯРНЫЕ КАНАЛЫ

Россия 24
ПОДПИСАТЬСЯ

НТВ
ПОДПИСАТЬСЯ

Политика сегодня
ПОДПИСАТЬСЯ

AdMe.ru - Сайт о т
ПОДПИСАТЬСЯ

Анатолий Шарий
ПОДПИСАТЬСЯ

РЕН ТВ. Новости
ПОДПИСАТЬСЯ

Михаил Синёв поделился ссылкой
5 окт в 9:53

Илья Казанцев: Учитель – это круто!
informpskov.ru

5

Педагогические конкурсы. Псковская область
4 окт в 8:12

Конкурсанты получили возможность пообщаться с президентом http://ug.ru/news/26292

Педагогические конкурсы. Псковская область
18 апр в 20:30

Уважаемые педагоги, опубликован плейлист «Завершение областных этапов – 2018» https://www.youtube.com/playlist?list=PLTNpYMUfXDIBKh.. Получайте удовольствие от просмотра церемоний награждения лучших из лучших в пяти педагогических конкурсах. Напоминаем, что – это совершенно различные педагогические конкурсы и нет тут номинаций как иногда ошибочно говорят.

Richard Clayderman – The Phantom of the Opera (From "The Phanto... 4:46

Завершение областных этапов – 2018 - YouTube
www.youtube.com

5 2 436

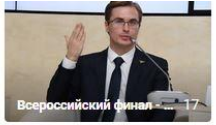

Видеозаписи 1 ред.

Relevant Regional pedagogical contests of Yore

Аудиозаписи 10

Shot You Down (Radio Edit)
Audio Bullys Feat. Nancy ...

Лунное танго
Ричард Клайдерман

A COMME AMOUR
R.CLAYDERMAN

Контакты 5 ред.

Vladimir Filippov
Оксана Петрова
Игорь Никитёнок
Наталия Яникова
Ольга Урсова

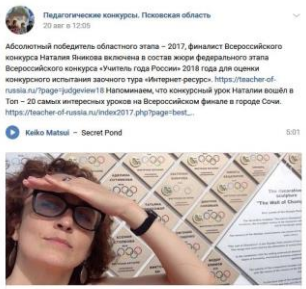

Учитель года России
teacher-of-russia.ru

Педагогические конкурсы. Псковская область
изменить статус

Вы участник

Информация Свежие новости

Областные этапы Всероссийских педагогических конкурсов. Псковская область

http://www.competition.fvova.ru

Педагогические конкурсы. Псковская область запись закреплена
5 окт в 15:05

Глобальная конкурентоспособность: как вывести страну в число лидеров по качеству общего образования? http://ug.ru/toy_news/556

Управление
Статистика
Комментарии
События
Реклама сообщества
Включить уведомления
Пригласить друзей
Ещё

Подписаны 8 друзей

Участники 169

Vladimir Наталия Галина

vk.com/teacherpskov60

vk.com/teacherpskov60

Поиск

Vladimir

Педагогические конкурсы. Псковская область
2 фев в 9:09

Уважаемые педагоги нашего региона, на сайте «Педагогические конкурсы. Псковская область». Опубликованы проекты положений о порядке проведения областных этапов Всероссийских педагогических конкурсов – 2019
http://www.competition.fvova.ru/

Учитель года России - 2019 | Областные этапы конкурсов педагогических достижений и мастерства |
www.competition.fvova.ru

2 1 94

Педагогические конкурсы. Псковская область
1 фев в 15:02

Семинар для организаторов педагогических конкурсов
Кафедра методологии постдипломного педагогического образования сообщает, что 7 февраля 2019 года состоится семинар для организаторов муниципальных этапов конкурсов «Учитель года России».
Семинар будет проходить в очно-дистанционной форме по адресу: г. Псков, Кузнецкая, 13, РЦДО, ауд. А (3 этаж). Участие может быть очным или дистанционным. Начало семинара в 10.00
Приглашаем принять участие в работе семинара специалистов-организаторов муниципальных этапов Всероссийского конкурса «Учитель года России».
http://dopoipkro.pskovedu.ru/course/view.php?id=397

Семинар для организаторов педагогических конкурсов
dopoipkro.pskovedu.ru

2 1 107

Педагогические конкурсы. Псковская область
30 янв в 21:10

Видеозаписи 1 ред.

Relevant Regional pedagogical contests of Yore

Аудиозаписи 10

Shot You Down (Radio Edit)
Audio Bullys Feat. Nancy ...

Лунное танго
Ричард Клайдерман

A COMME AMOUR
R.CLAYDERMAN

Контакты 5 ред.

Vladimir Filippov
Администратор
vovapskov@gmail.com

Оксана Петрова

Игорь Никитёнок

Наталия Яникова

Ольга Урсова

Добавить документ

Добавить обсуждение

Создать мероприятие

Областной этап Всероссийского конкурса педагогических достижений «Учитель года России»

Очный тур (финалы областных этапов 2014 – 2018)

45 женщин

7 мужчин

52 учителя

18 муниципалитетов из 26

Количество педагогов участников областных этапов «Учитель года» от муниципалитетов Псковской области

2014 – 2018

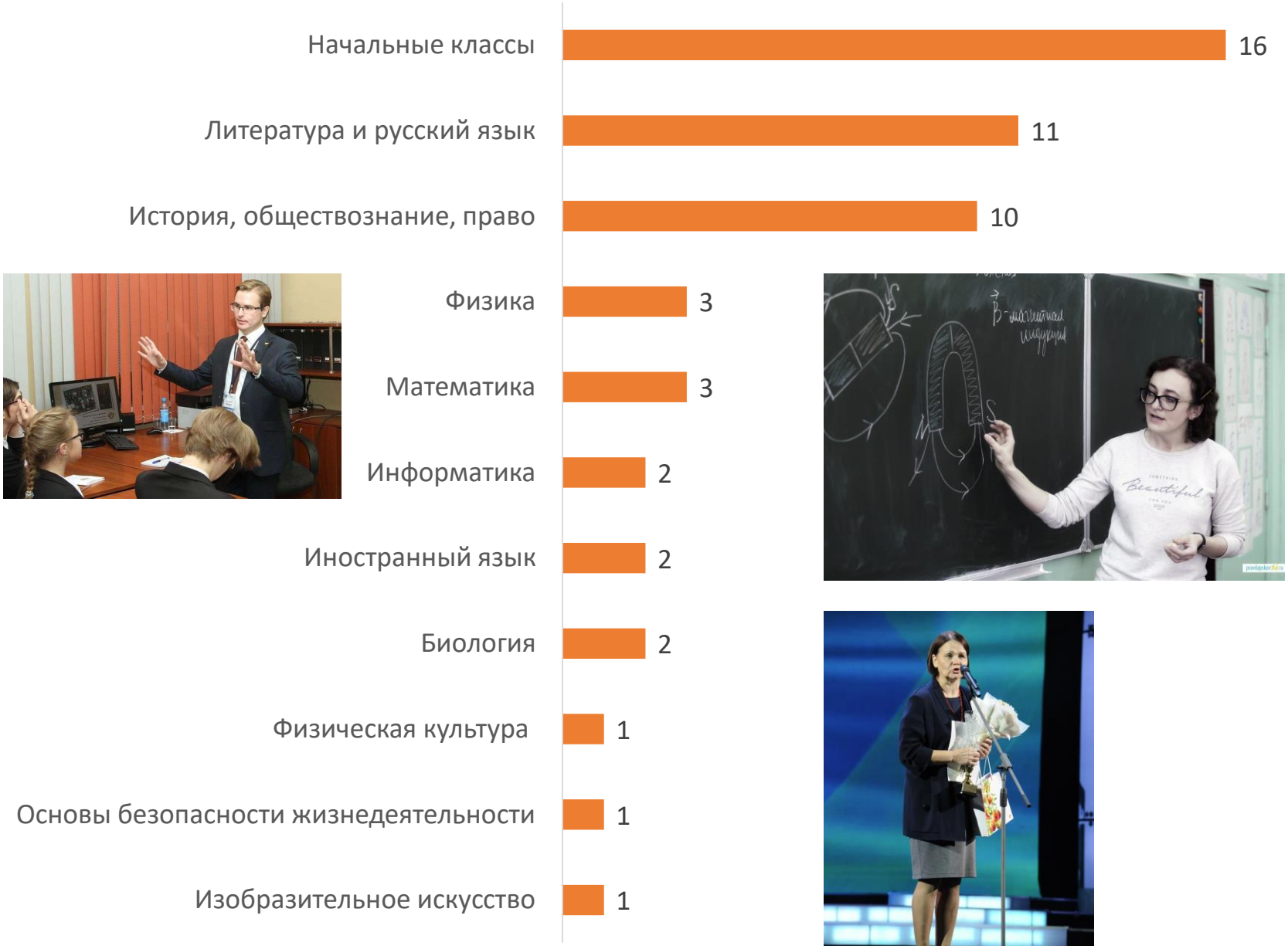
Начальные классы 16
Литература и русский язык 11
История, обществознание, право 10
Физика 3
Математика 3
Информатика 2
Иностранный язык 2
Биология 2
Физическая культура 1
Основы безопасности жизнедеятельности 1
Изобразительное искусство 1

Областной этап Всероссийского профессионального конкурса «Воспитатель года России»

Очный тур (финалы областных этапов 2014 – 2018)

42 воспитателя

14 муниципалитетов из 26

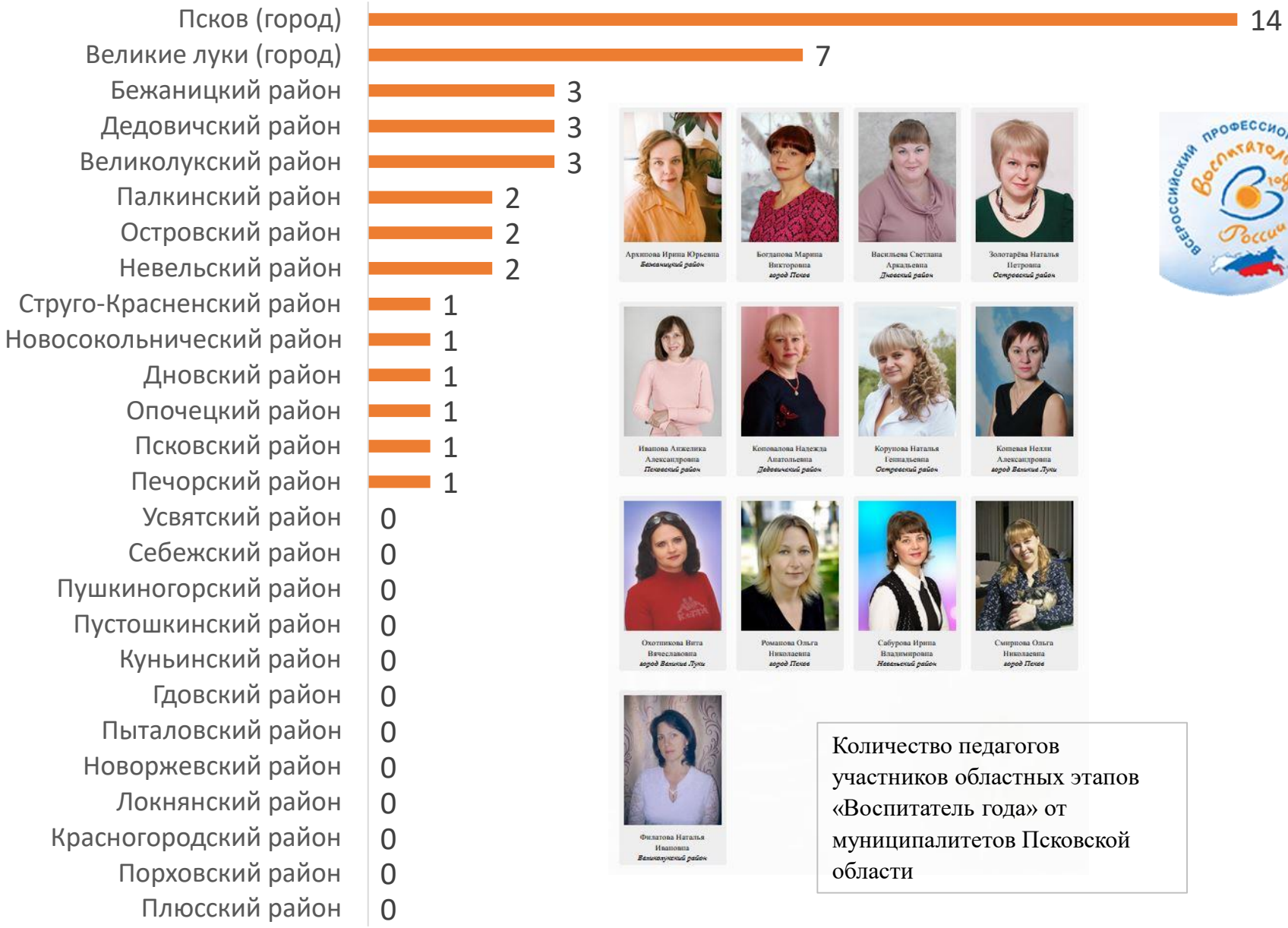

Количество педагогов участников областных этапов «Воспитатель года» от муниципалитетов Псковской области

2014 – 2018

Областной этап Всероссийского конкурса профессионального мастерства «Педагог-психолог России»

Очный тур (финалы областных этапов 2014 – 2016, 2018)

28 педагогов-психологов

10 муниципалитетов из 26

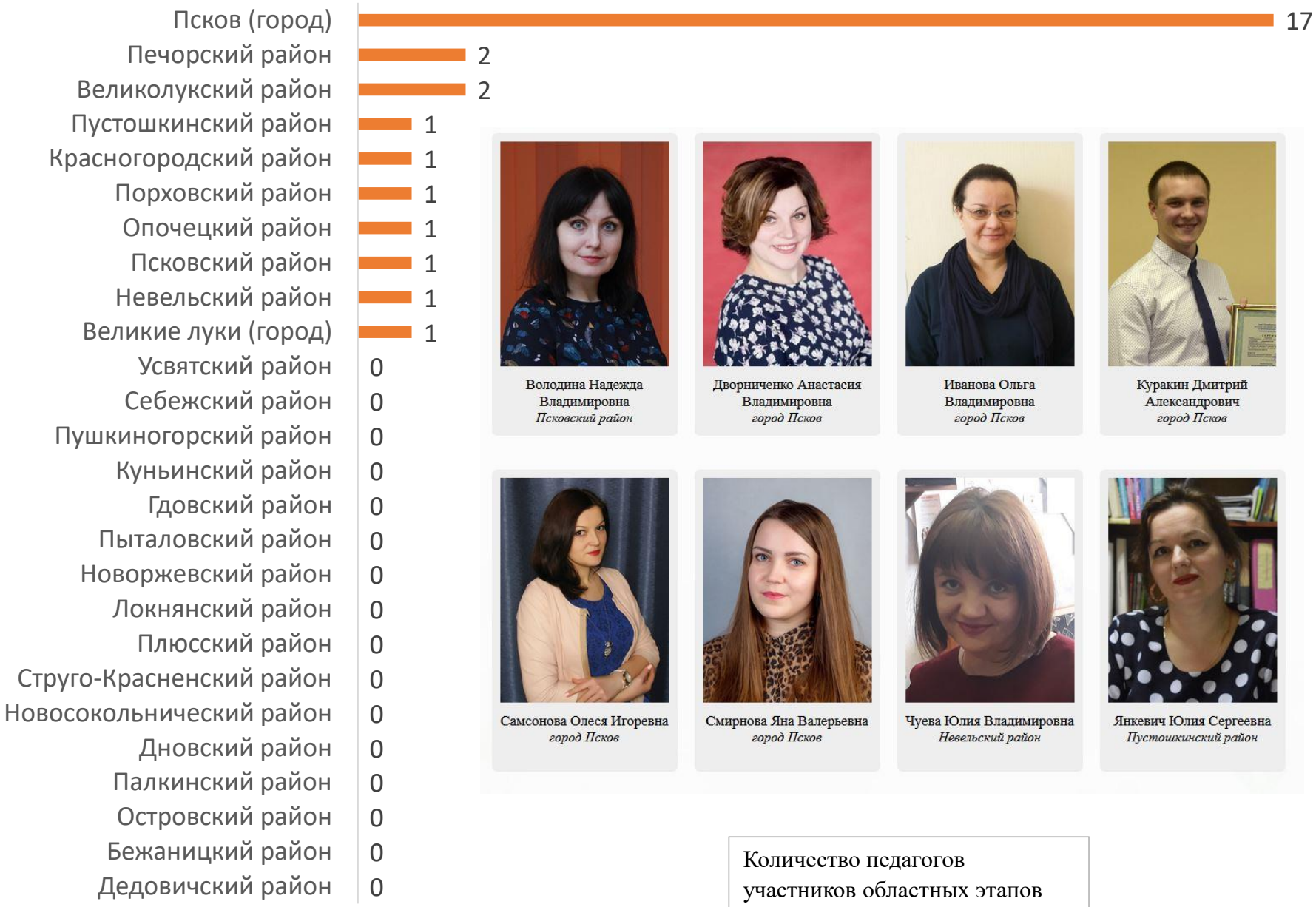

Количество педагогов участников областных этапов «Педагог-психолог года» от муниципалитетов Псковской области

за 4 года (2014-2016, 2018)

Областной конкурс профессионального мастерства «Мастер года»

Очный тур (финалы областных этапов 2015 – 2018)

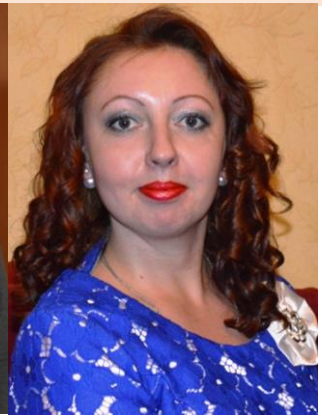

26 мастеров

8 муниципалитетов из 26

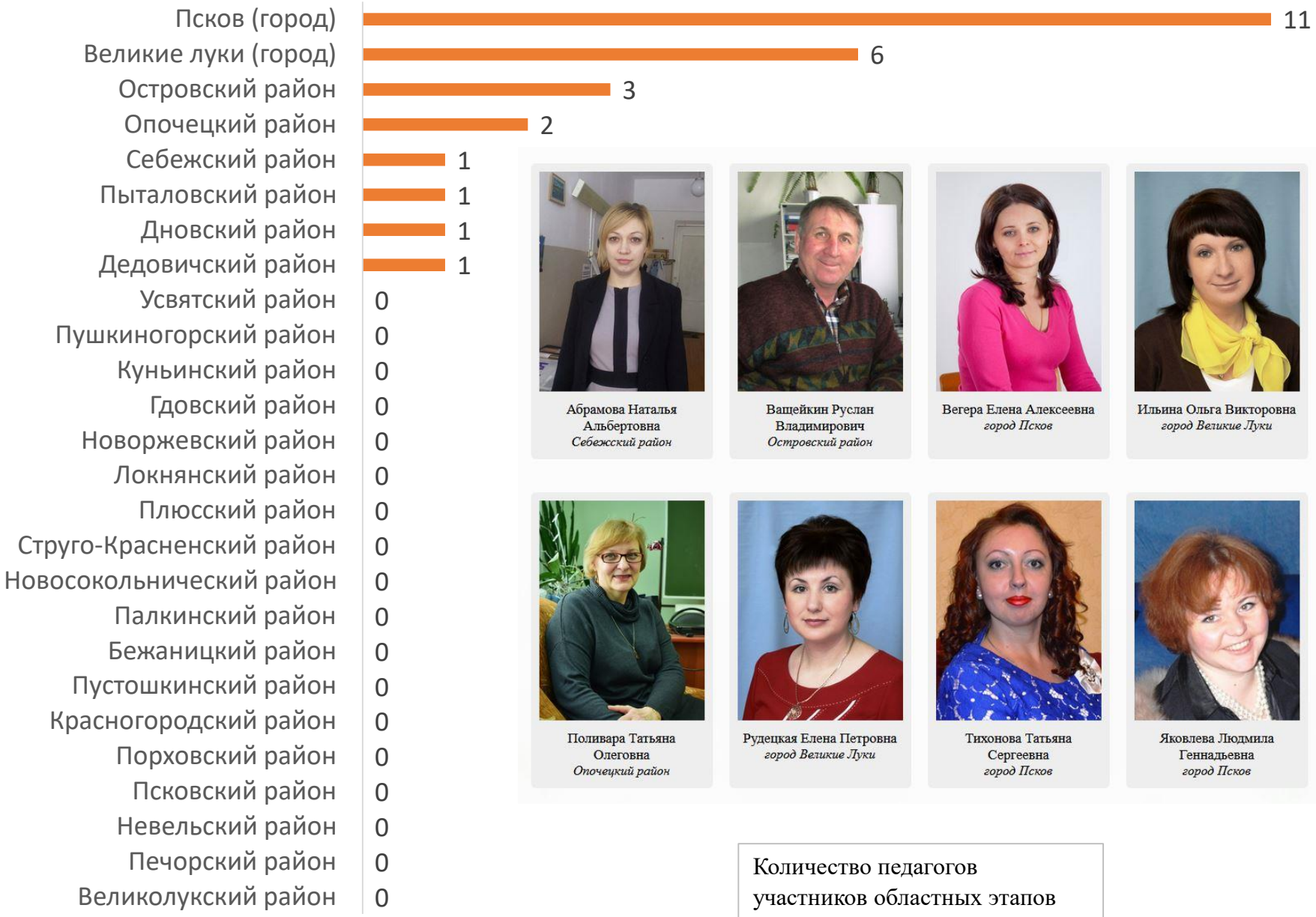

Количество педагогов участников областных этапов «Мастер года» от муниципалитетов Псковской области

за 4 года (2015 - 2018)

ДО ПОИПКРО | Руководство образованием | Сайт ПОИПКРО | Региональный портал | Электронное обучение | Владимир Алексеевич Филиппов

В начало ▸ Мои курсы ▸ Учитель года России – 2019

Режим редактирования

Ваши достижения

Областные этапы Педагогических Конкурсов

до 10 апреля 63 дня

Конкурсанты - 2019

- Состав жюри областного этапа Всероссийского конкурса "Учитель года России – 2018"
- Оргкомитет областных этапов

ЛУЧШЕЕ ОТ ЛУЧШИХ

- 2013
- 2014
- 2015
- 2016
- 2017

НАСТРОЙКИ

Управление курсом

- Редактировать настройки
- Режим редактирования
- Завершение курса
- Пользователи
- Исключить себя из курса «Учитель года России – 2019»
- Фильтры
- Отчеты
- Настройка журнала оценок
- Показатели
- Значки

Приёмный пункт открыт

Конкурсные документы и материалы принимаются с 1 февраля по 1 марта включительно.

Положение - 2019

- Объявления и рекомендации от оргкомитета конкурса
- Форум поддержки конкурсантов
- Педагогические конкурсы. Псковская область
- Группа ВКонтакте
- Видеоканал на You Tube

Расписание работы пункта приёма:

(ждём уточнения графика мероприятий)

- с 01 февраля по 01 марта - осуществляется приём документов и материалов заочного тура конкурса
- 02 марта - материалы заочного тура всех конкурсантов представляются на сайте педагогических конкурсов для широкой педагогической общественности
- с 02 марта по 22 марта - работает жюри областного этапа конкурса по критериям (эссе и электронный ресурс)
- 12 марта с 12.00 Тестирование подключения к вебинару "Представление инновационного педагогического опыта"
- 14-16 марта с 10.00 до 15.30 вебинары "Представление инновационного педагогического опыта". График выступлений конкурсантов. Вход на Конференцию для зрителей без регистрации
- 22 марта - на сайте педагогических конкурсов публикуется список конкурсантов - участников

ПРОГРЕСС ВЫПОЛНЕНИЯ

СЕЙЧАС

Наведите указатель мыши или коснитесь панели для информации.

Обзор студентов

ПОЛЬЗОВАТЕЛИ НА САЙТЕ

1 пользователь на сайте (последние 5 минут)

Владимир Алексеевич Филиппов

ЭКСПЕРТНЫЕ ЛИСТЫ - 2019

Заочный тур

1. Оценочная ведомость конкурсного задания «Электронный ресурс»
2. Оценочная ведомость конкурсного задания - эссе «Я - учитель»

Очный тур

1. Презентация инновационного опыта
2. Оценочная ведомость конкурсного задания «Урок»
3. Оценочная ведомость конкурсного задания «Самоанализ урока»
4. Оценочная ведомость конкурсного задания «Мастер-класс»
5. Оценочная ведомость конкурсного испытания «Классный час»
6. Оценочная ведомость конкурсного задания «Круглый стол образовательных политиков»

ПОСЛЕДНИЕ ОБЪЯВЛЕНИЯ

Добавить новую тему...

Статистика по конкурсным мероприятиям: урок и самоанализ
4 апр 22:42 Оксана Геннадьевна Петрова

Начало регистрации участников областных этапов – 2018
2 апр 18:39 Владимир Алексеевич Филиппов

Электронные приёмные пункты документов и конкурсных материалов от участников областных этапов на базе ДО ПОИПКРО

ДО ПОИПКРО | Руководство образованием | Сайт ПОИПКРО | Региональный портал | Электронное обучение | Владимир Алексеевич Филиппов

Документы для работы жюри и оргкомитета Конкурса

Заявка на конкурс

Максимальная оценка - Зачтено

Рекомендация от коллектива,

Рекомендация от коллектива представляется в виде сканкопии и включает в себя систематизированный перечень документов, подтверждающих успехи и достижения участника и его воспитанников. Рекомендация должна быть заверена администрацией образовательной организации. Прикрепите один файл, формат (pdf, docx или doc). Однако, любая программа для сканирования позволяет сохранять документ в формат (pdf). Максимальная оценка - зачтено

Ссылка на авторский сайт учителя или авторскую страницу на сайте школы

Оценочная ведомость конкурсного задания «Электронный ресурс»
Прикрепить файл с кратким описанием сайта и обязательно не забыть указать рабочую ссылку на свой ресурс в сети. Максимальная оценка - 38 баллов

Мини эссе «Я - учитель»

Оценочная ведомость конкурсного эссе «Я - учитель»
Прикрепите текстовый файл с эссе. Максимальная оценка - 20 баллов

Фото

Фотография (300 dpi). Именно эта фотография будет размещена на сайте Конкурса и в презентации торжественного открытия 3 апреля 2018 года. Стандартные размеры фотографий. Максимальная оценка - зачтено

Представление инновационного педагогического опыта

Оценочная ведомость конкурсного задания «Презентация инновационного опыта»
Вы можете прикрепить несколько файлов: пояснительная записка (до 3 страниц) в текстовом редакторе, включающая список публикаций, компьютерная презентация (до 10 слайдов). Размер презентации не более 5 Мб. Максимальная оценка - 45 баллов

Представление инновационного педагогического опыта

Видеоконференция

Заявка на конкурсный урок

Предмет, класс. Необходимое оборудование и другие дополнительные условия для успешной

Роль: Конкурсант

Имя / Фамилия	Последний вход в курс	Прогресс выполнения
Дмитрий Сергеевич Спиридонов	Среда, 6 Февраль 2019, 16:34	
Юрий Авилов	Вторник, 5 Февраль 2019, 12:14	
Евгений Алексеевич Кураков	Вторник, 5 Февраль 2019, 11:58	
Елена Александровна Дорожук	Вторник, 5 Февраль 2019, 11:57	
Нюша Владимировна Глобусова	Вторник, 5 Февраль 2019, 11:52	
Ольга Сергеевна Павлова	Вторник, 5 Февраль 2019, 11:00	
Ирина Платонова	Вторник, 29 Январь 2019, 14:31	

ВСЕРОССИЙСКИЙ ФИНАЛ

ПЕРЕУЧЁТ Мыслей и желаний

НАВИГАЦИЯ

Электронные приёмные пункты документов и конкурсных материалов от участников областных этапов на базе ДО ПОИПКРО

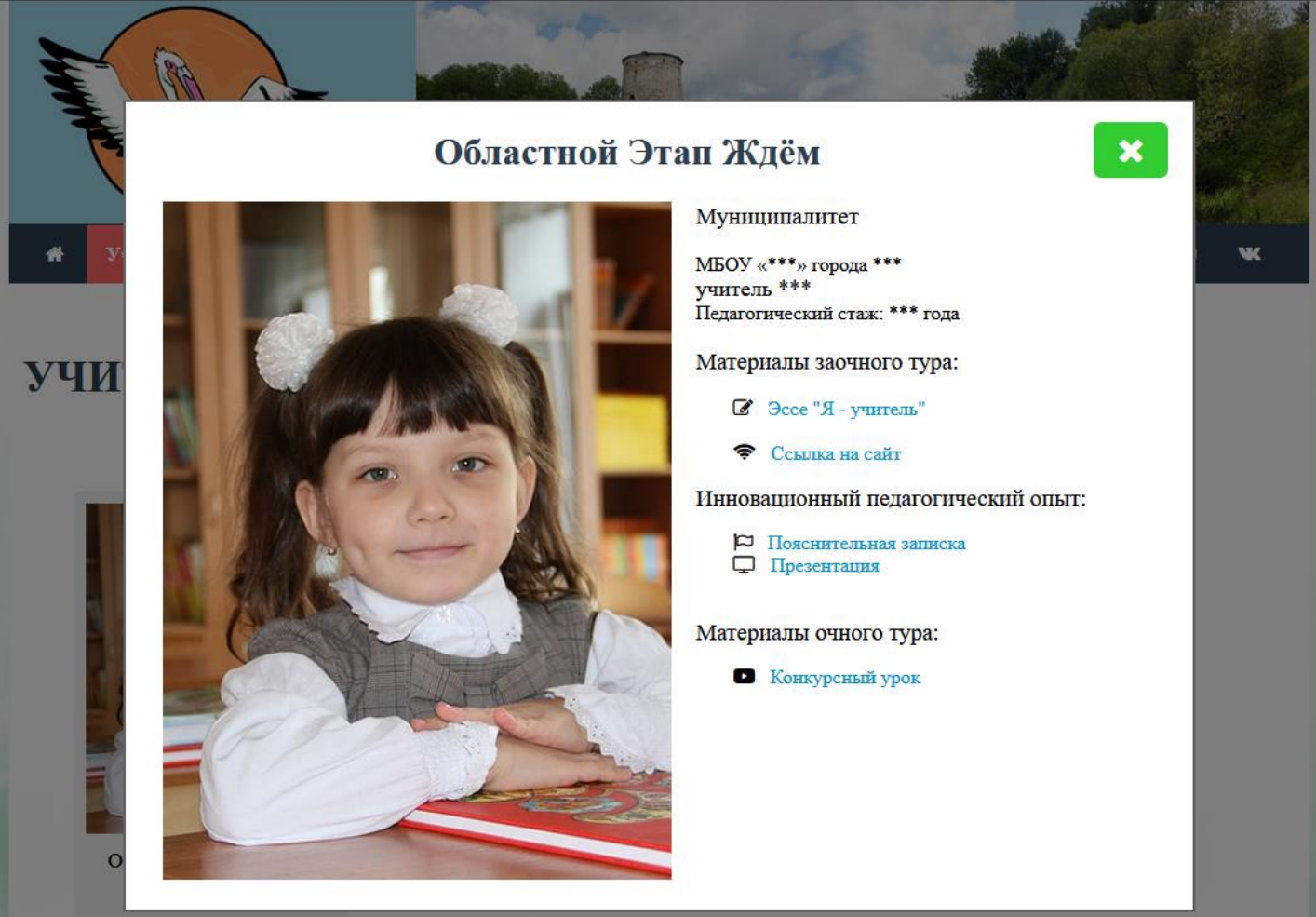

2 марта все материалы конкурсантов доступны для педагогической общественности и жюри конкурса

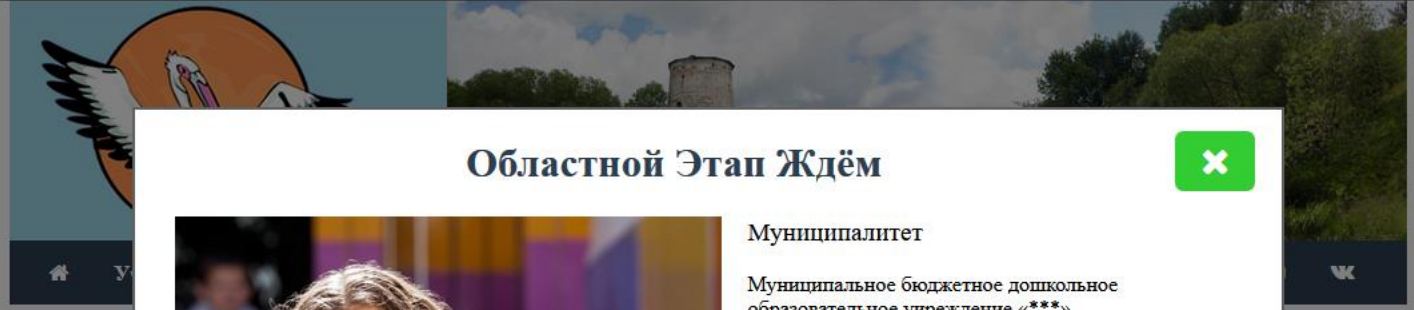

Областной Этап Ждём

Муниципалитет

Муниципальное бюджетное дошкольное образовательное учреждение «***»
учитель-логопед
Педагогический стаж: *** лет

Открытое педагогическое мероприятие с детьми:
«Веселые приключения с героями произведений Э. Успенского»

Материалы заочного тура:

- Эссе «Я - педагог»
- Педагогическая находка
- Интернет-портфолио
- Визитная карточка

Претендентов на победу в Конкурсе - 1

15 марта все материалы конкурсантов доступны для педагогической общественности и жюри конкурса

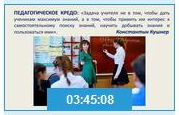

Представление инновационного педа...

ПЕДАГОГИЧЕСКОЕ КРЕДО: «Задача учителя не в том, чтобы дать ученикам максимум знаний, а в том, чтобы привить им интерес к самостоятельному поиску знаний, научить добывать знания и пользоваться ими».

Константин Кушнер

Вашего опыта для коллег? Что им можно взять в свою практику
Валентина Фадеева: Вы темы сами подбираете? Или ваши сл
темы для занятий?
Валентина Фадеева: предлагают
Ольга Владимировна Урсова: Спасибо!
Администрация сайта ДО ПОИПКРО: Нет в списке
Майя Ивановна Шершнева: Шершнева
Любовь Фёдорова: Здравствуйте! Я могу выступить.
Ольга Владимировна Урсова: Любовь Олеговна! Спасибо! К
занимается проектной деятельностью?
Ольга Владимировна Урсова: В чем ваша "изюминка"?, что В
другие?
Светлана Николаевна Комарова: Все Ваши ребята участвую
деятельности?
Маргарита Александровна Шабаева: подключите нас пожалу
сейчас
Маргарита Александровна Шабаева: есть необходимость пр
Игорь Леонидович Никитёнок: Звук желательно проверить
Игорь Леонидович Никитёнок: 1,2,3,4,5,...
Игорь Леонидович Никитёнок: Хорошо!
Вера Викторовна Яковлева: хорошо

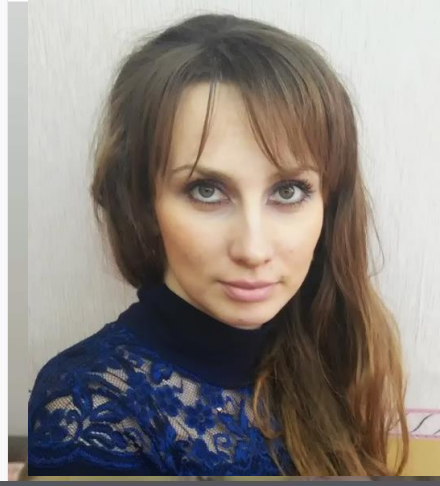

Recorded with BigBlueButton. Use Mozilla Firefox or Google Chrome to play this recording.

225:10

BigBlueButton

open source web conferencing for distance education

Интернет-конференция
Представление
инновационного опыта

100% – автоматизация работы жюри конкурса «Учитель года»

Финал - 2018

№	Конкурсант	Сумма баллов	Средний балл	Процент от суммы баллов
1		3842	240,125	87,32%
2		3472	217,000	78,91%
3		3434	214,625	78,05%
4		3428	214,250	77,91%
5		2906	181,625	66,05%
6		2504	156,500	56,91%
7		2341	146,313	53,20%
8		2141	133,813	48,66%
9		1333	83,313	30,30%
10		1172	73,250	26,64%
11		1152	72,000	26,18%
12		816	51,000	18,55%
	Максимальный возможный результат	4400	275,000	100,00%

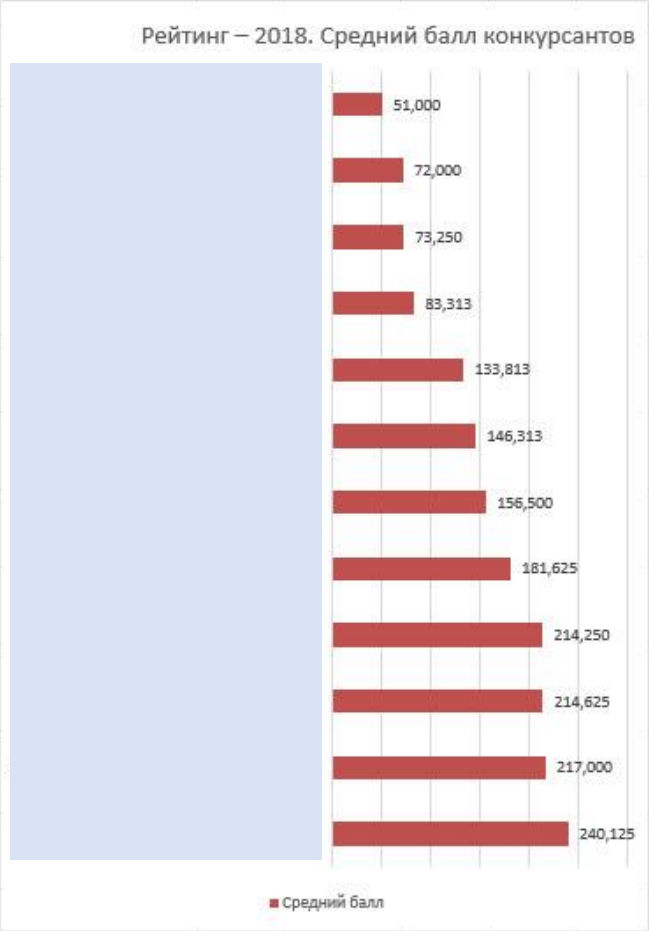

Вспомним былое славное прошлое, помечтаем о будущем

Апрель 11, 2017

Двадцать лет назад победу в областном этапе конкурса «Учитель года России» одержал учитель физики и информатики, а сегодня история вновь повторяется в лице талантливого учителя физики и информатики Наталии Яниковой.

Лучшие из лучших

Апрель 8, 2017

Общение с коллегами и методистами, которые давали мудрые советы, подбадривали, корректировали работу на каждом этапе конкурса, помогло победительнице чувствовать себя увереннее, освежить в памяти некоторые методические приемы, подзабытые с университетской скамьи, отыскать новые подходы в своей деятельности. – И на вебинаре по обмену опытом, и после проведенного открытого урока все включались в активное обсуждение - и жюри, и педагоги. Это была практически работа настоящей педагогической лаборатории, где мы подмечали друг у друга оригинальные идеи и нюансы. «Именно в этом и есть основная ценность данного конкурса», – говорит Наталия Яникова. Читать всё в Комсомольской правде

Двадцать лет в конкурсе

Апрель 7, 2017

Когда на официальном сайте конкурса «Учитель года» просматриваем раздел «Конкурсы разных лет», то он начинается с 1997 года. Двадцать лет назад Псковскую область на Всероссийском финале представлял Геннадий Комар, учитель физики, математики, информатики, черчения, ОБЖ, Ритупской средней школы Пыталовского района. Сегодня Комар Геннадий Анатольевич, директор ственного бюджетного общеобразовательного учреждения Псковской Центр специального образования No2», лауреат Всероссийского конкурса да России – 1997», победитель конкурса лучших учителей в рамках ного национального проекта «Образование» и бессменный и авторитетный и областного этапа конкурса. Поздравляем и продолжение следует

2002

Константинов Максим Александрович

Гдовский район

2001

Васильев Аркадий Владимирович

Пушкиногорский район

2000

Козлов Сергей Дмитриевич

Великолукский район

1999

Романова Надежда Павловна

Псковский район

1997

Комар Геннадий Анатольевич

Пыталовский район

Педагогические конкурсы – одна из прекрасных возможностей, позволяющая стимулировать профессиональное творчество педагога. Для нас, псковичей, педагогические конкурсы – это фактически современный профессиональный «собор», собрание всех тех, кому не безразличны дальнейшие судьбы Российского и Псковского образования

Опыт конкурсной деятельности широко распространяется:

1. конференции
2. семинары
3. курсы повышения квалификации
4. фестивали
5. наставничество
6. интервью
7. публичное признание
8. повышение престижа профессии педагога

Для школы - новый импульс развития

Для системы образования Псковской области педагогические конкурсы – это не только праздник профессии, не только выявление творческих, продуктивно работающих специалистов и их поощрение, но и один из инструментов управления развитием качества образования, непрерывным развитием роста профессионализма всех категорий специалистов образовательных учреждений с точки зрения системного подхода. Нет другого конкурса, где бы так ярко, целостно, светло и целебно для духовного самоощущения общества раскрывались таланты российского образования.

Конкурс «Учитель года» как раз дает возможность осмыслить свой опыт, систематизировать. Я сейчас сам до конца не понимаю, в чем заключается успех моего преподавания. Успех есть, я его вижу, и конкурс тому свидетельство. Но несколько базовых принципов, на основе которых работаю, уже точно знаю…

Илья Казанцев

competition.pskovedu.ru

Владимир Алексеевич Филиппов,
доцент РЦДО ПОИПКРО,
кандидат педагогических наук

7 февраля 2019 года

Интернет-семинар для организаторов районных этапов Всероссийских педагогических конкурсов